

Situé au
Domaine Lachapelle



Condo 4 1/2 Monique-Dupont, Trois-Rivières



Conçus
pour votre
style



819 609-1008

HABITATIONSPARIS.COM



Habitations Paris

REZ-DE-CHAUSSÉE

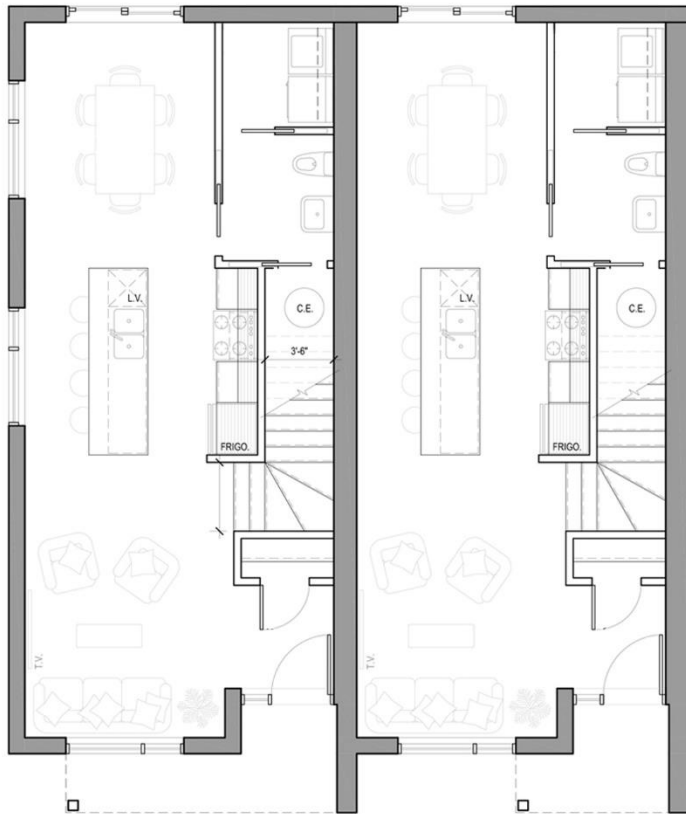

ÉTAGE

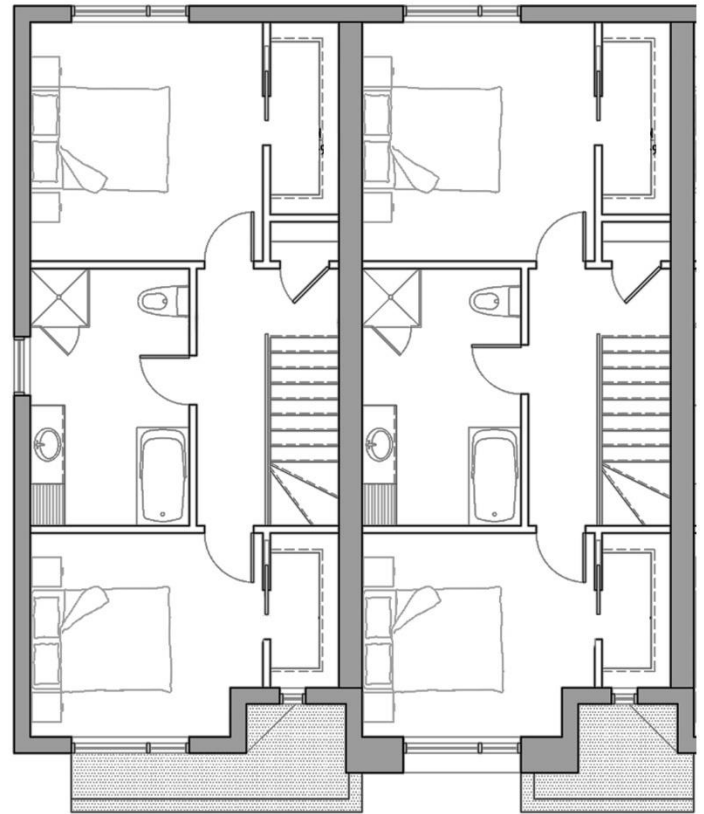

Situé au
Domaine Lachapelle

MAISON VILLE

Dimensions : 17' X 38'
Aire habitable : 1 292pi² (120,3 m²)
Salon : 10'-9" X 14'-0"
Cuisine : 12'-4" X 9'-10"
Salle à manger : 9'-10" X 12'-6"
Chambre : 11'-10" X 12'-2"
Chambre : 12'-4" X 10'-4"
Salle de bain : : 8'-1" X 13'-1"
Salle d'eau : 5'-6" X 6'-5"
Buanderie : : 5'-6" X 5'-0"

INCLUS

Échangeur d'air, récupérateur de chaleur
Finitions intérieures de votre choix selon les allocations
2 stationnements asphaltés (1 stat. extérieur si garage)
Terrasse béton : 12" X 12"
Tuyauterie balayeuse centrale
1 porte française (salle de bain 2^e)
Gouttières
Gazon

FRAIS DE CONDO

Assurance : 42.04\$
Déneigement : 18.75\$
Coupe de pelouse : 7.29\$
Frais d'administration : 3.75\$
Fond de réserve : 10.00\$

Total à payer par mois : 81.83\$ (estimation)

ALLOCATIONS

Armoires de cuisine et vanité de salle de bain : 6000.00\$ avant taxes
Bois flottant : 2.00\$ pi² avant taxes
Céramique : 3.00\$ pi² avant taxes

EXCLUS

Luminaires intérieurs
Tout élément de décoration

TAXES

Municipale : 2 462\$
Scolaire : 515\$

Total : 2 977\$ (approximatif)



819 609-1008

HABITATIONSPARIS.COM

Licence RBQ : 5656-5856-01



Habitations Paris